

Grand Casino Wien

Im Palais Schwarzenberg, Schwarzenbergplatz 9, 1030 Wien

1 VERBINDUNG TIEFGARAGE – WESTTRAKT, IND A, vom 08.11.2013

Der Verbindungsgang dient der direkten Anbindung des Veranstaltungsbereiches im Westtrakt an die Garage, soll nach aktuellem Planungsstand eingespart werden.

Schätzkosten ~ 660.885,50 €

2 VERBINDUNG TIEFGARAGE – PALAIS „RUND“, vom 08.11.2013

Der Verbindungsgang ist der Hauptzugang von der Garage in das Casino und befindet sich unter der bestehenden Auffahrtsrampe zur Bel Etage des Palais.

Schätzkosten ~ 1.028.302,00 €

3 VERBINDUNG TIEFGARAGE – PALAIS „GERADE“, vom 12.09.2013

Es wird eine möglichst direkte Verbindung von der Garage zum Palais geschaffen, diese befindet sich in Teilbereichen unter der bestehenden Auffahrtsrampe zur Bel Etage des Palais.

Schätzkosten ~ 961.191,00 €

4 VERBINDUNG TIEFGARAGE – PALAIS „MIT VORFAHRT“, vom 12.09.2013

Der Verbindungsgang ist der Hauptzugang von der Garage in das Casino und verfügt über eine eingene Vorfahrt im Bereich der Garage. Der Zugang befindet sich unter der bestehenden Auffahrtsrampe zur Bel Etage des Palais.

Schätzkosten ~ 1.807.065,70 €

5 VERBINDUNG TIEFGARAGE – PALAIS „OHNE VORFAHRT“, vom 12.09.2013

Der Verbindungsgang ist der Hauptzugang von der Garage in das Casino und befindet sich unter der bestehenden Auffahrtsrampe zur Bel Etage des Palais.

Schätzkosten ~ 1.763.788,40 €

6 VERBINDUNG TIEFGARAGE über EHRENHOF zu PALAIS, vom 16.01.2014

Durch ein Stiegenhaus samt Lift wird der Ehrenhof mit der Garage verbunden. Das Palais wird vom Ehrenhof aus betreten.

Schätzkosten ~ 419.435,00 €

7 VERBINDUNG TIEFGARAGE über EHRENHOF zu PALAIS, vom 27.02.2014

Durch ein Stiegenhaus wird der Ehrenhof mit der Garage verbunden. Das Palais wird zusätzlich mittels Lift aus der Garage erschlossen. Der Lift befindet sich innerhalb der bestehenden Auffahrtsrampe zur Bel Etage des Palais.

Schätzkosten ~ 850.000,00 € – 1.000.000,00 €

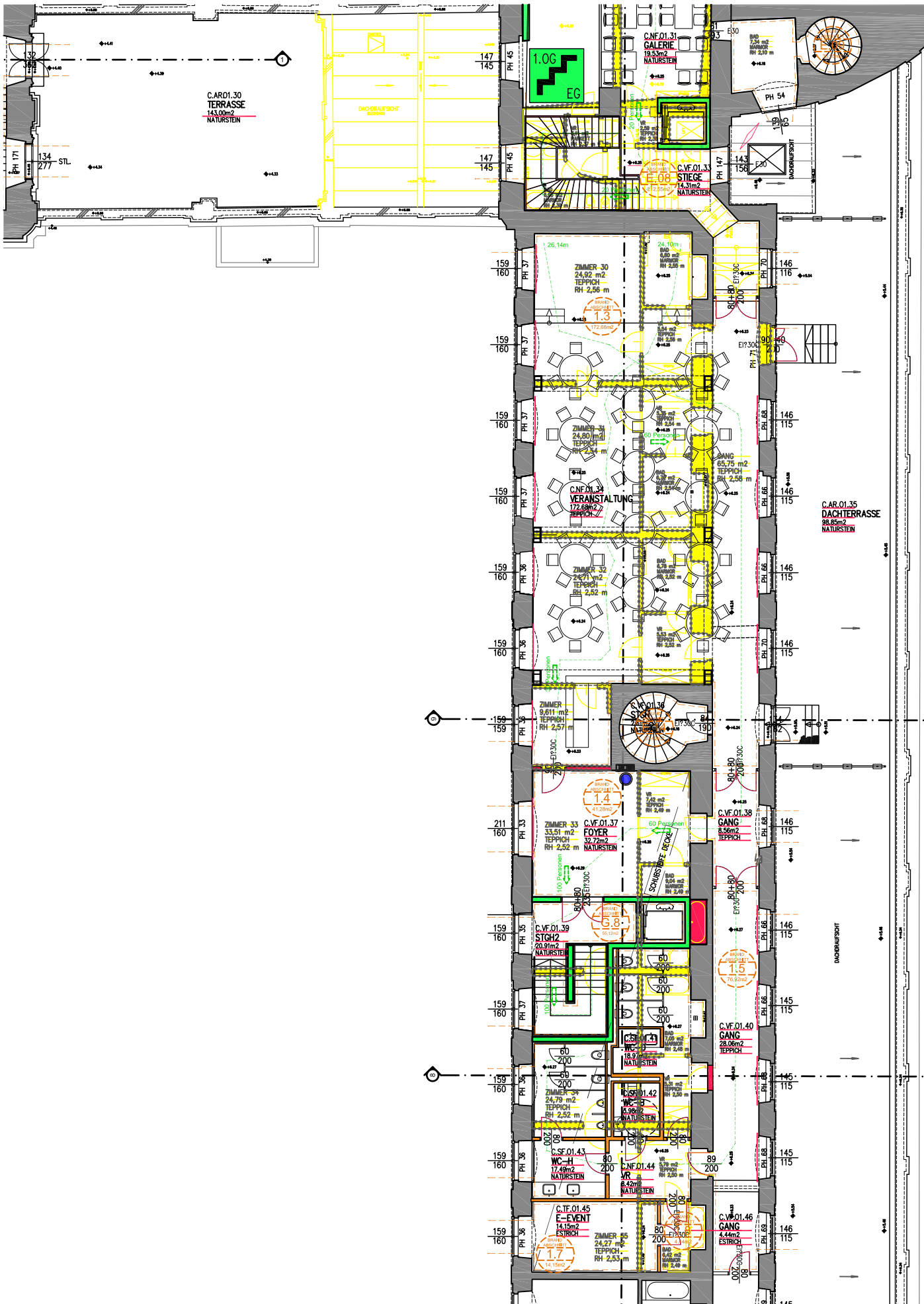

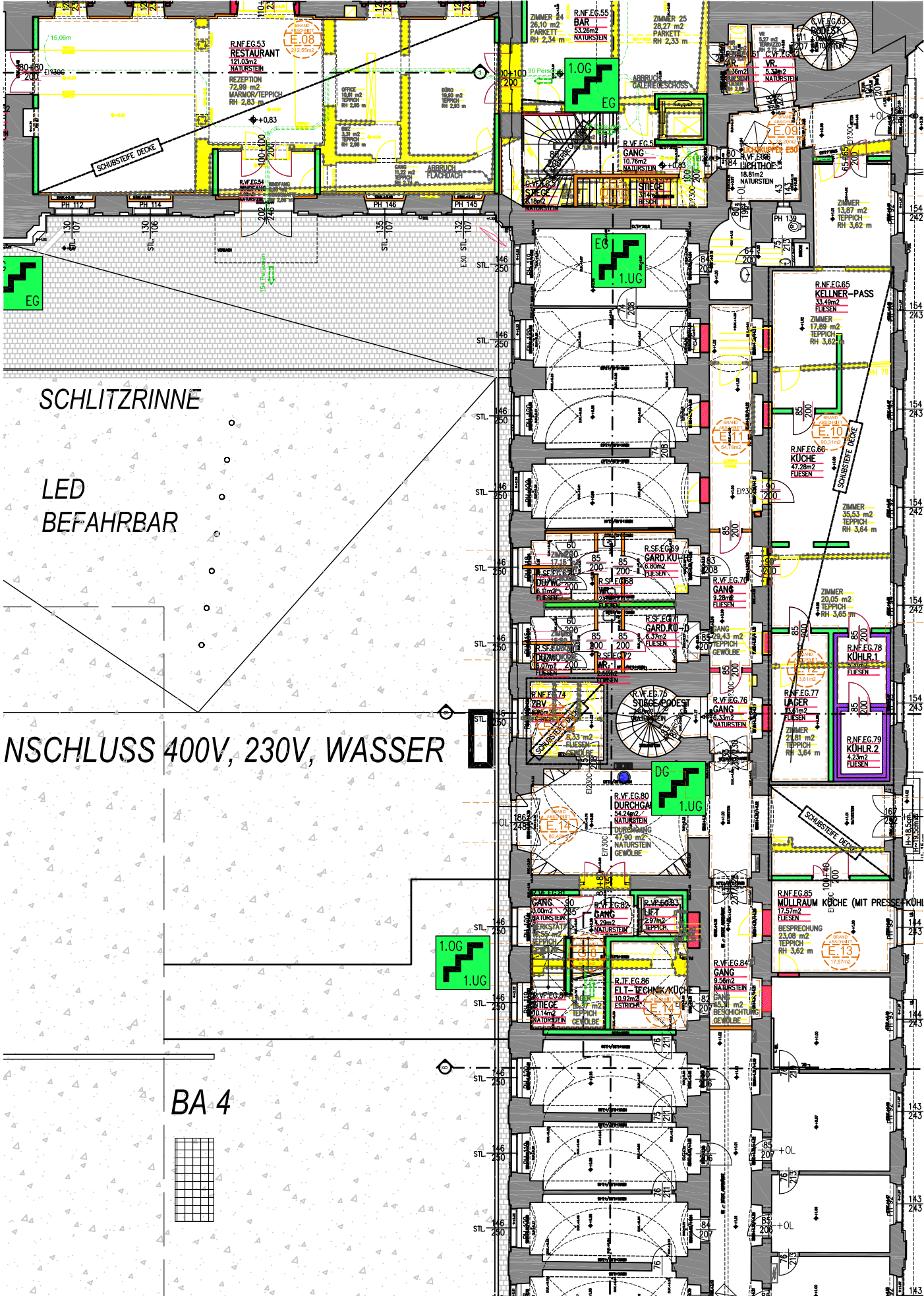

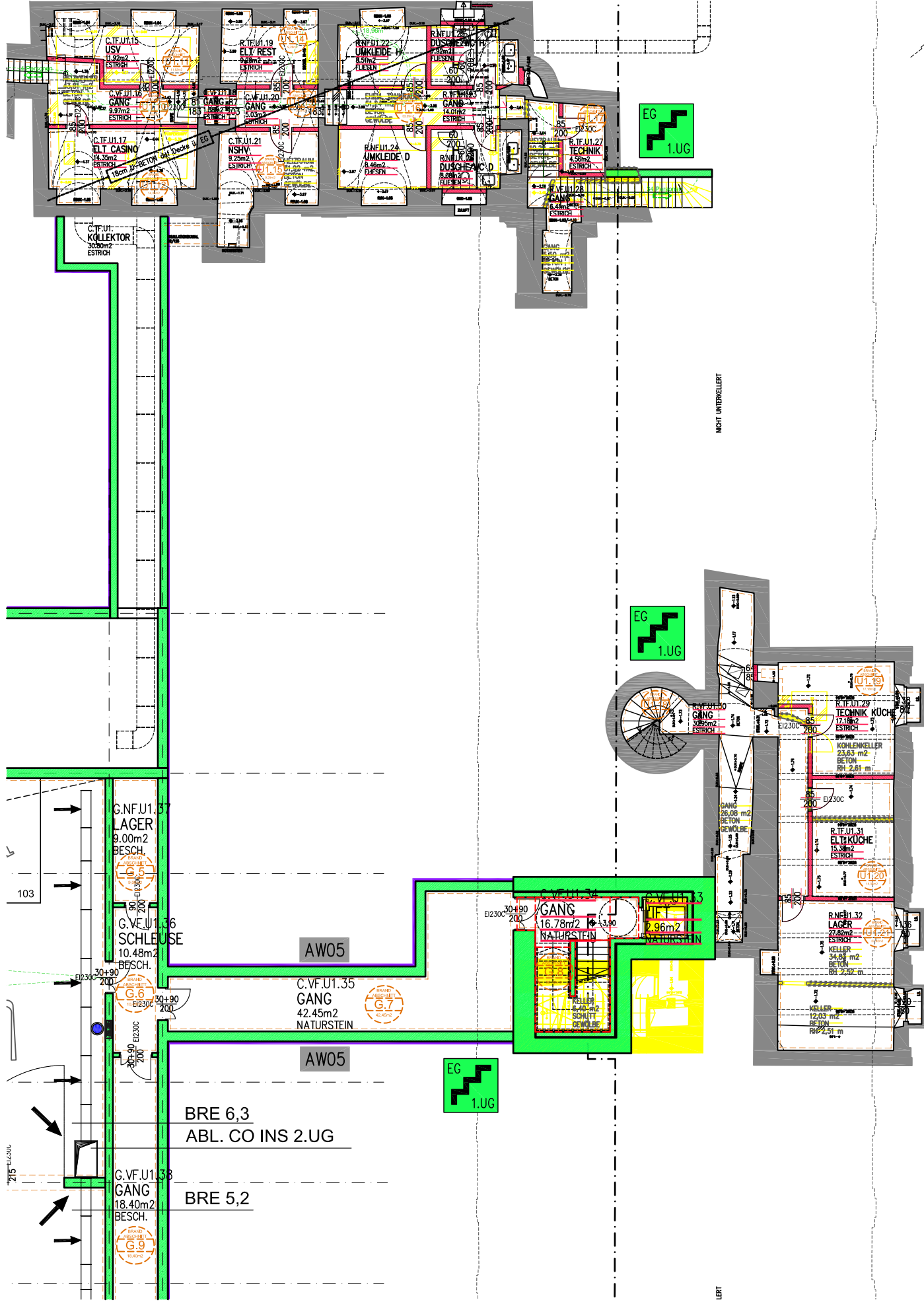



1:200
 08.11.2013

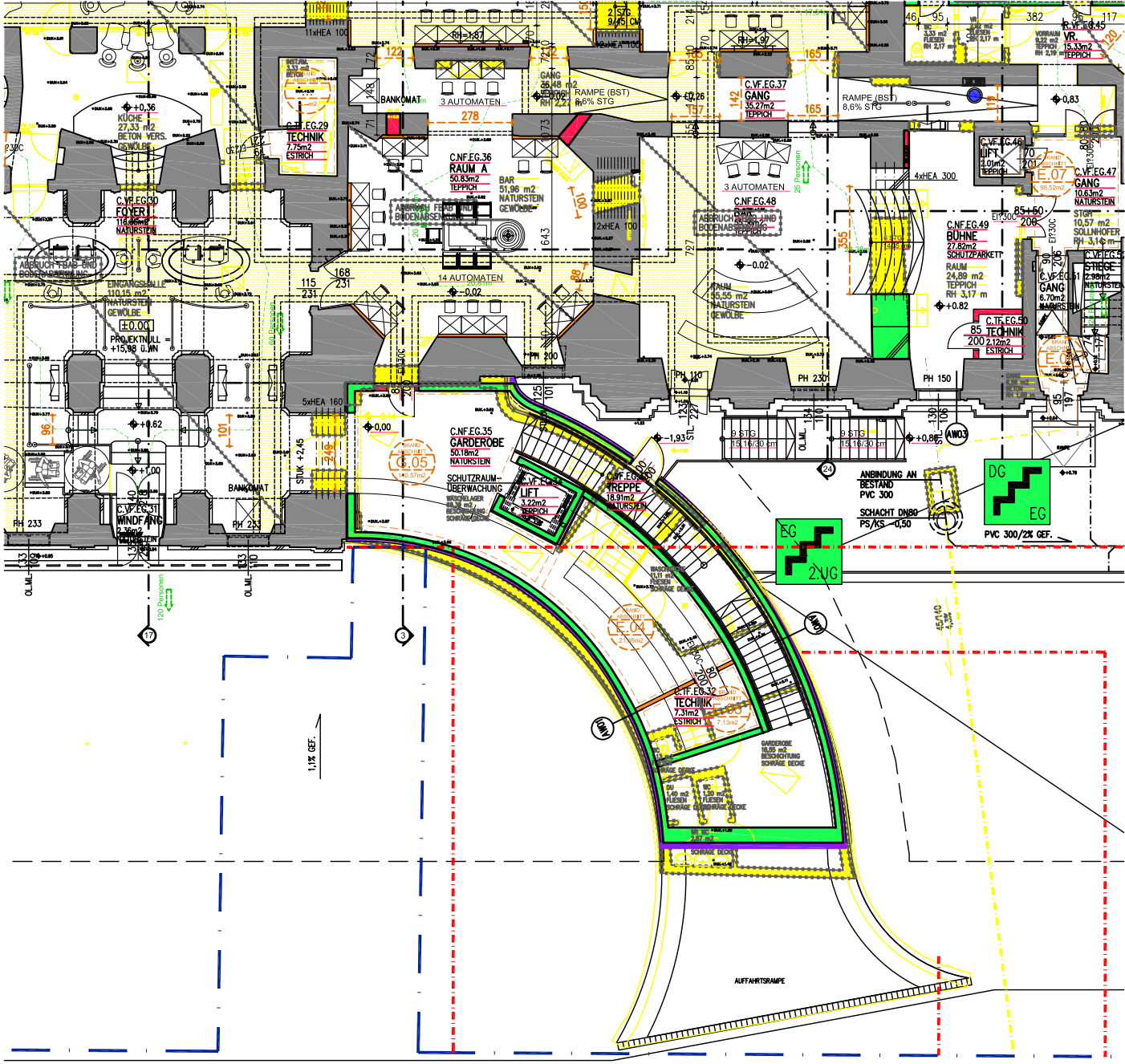

◆ +1,20

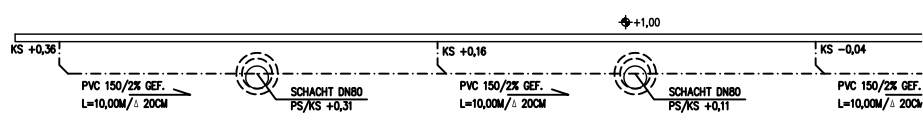

NICHT UNTERKELLERT

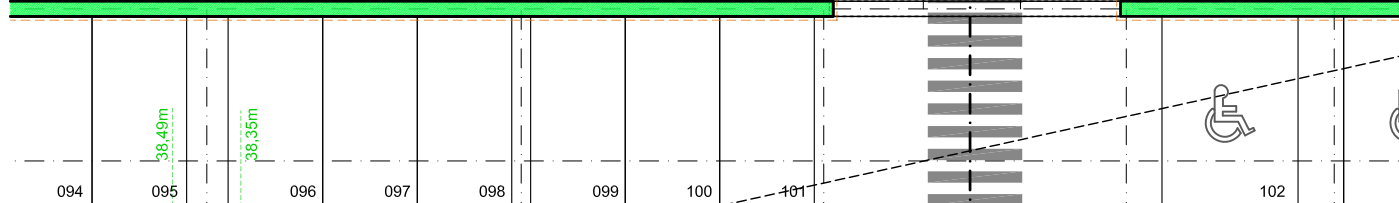
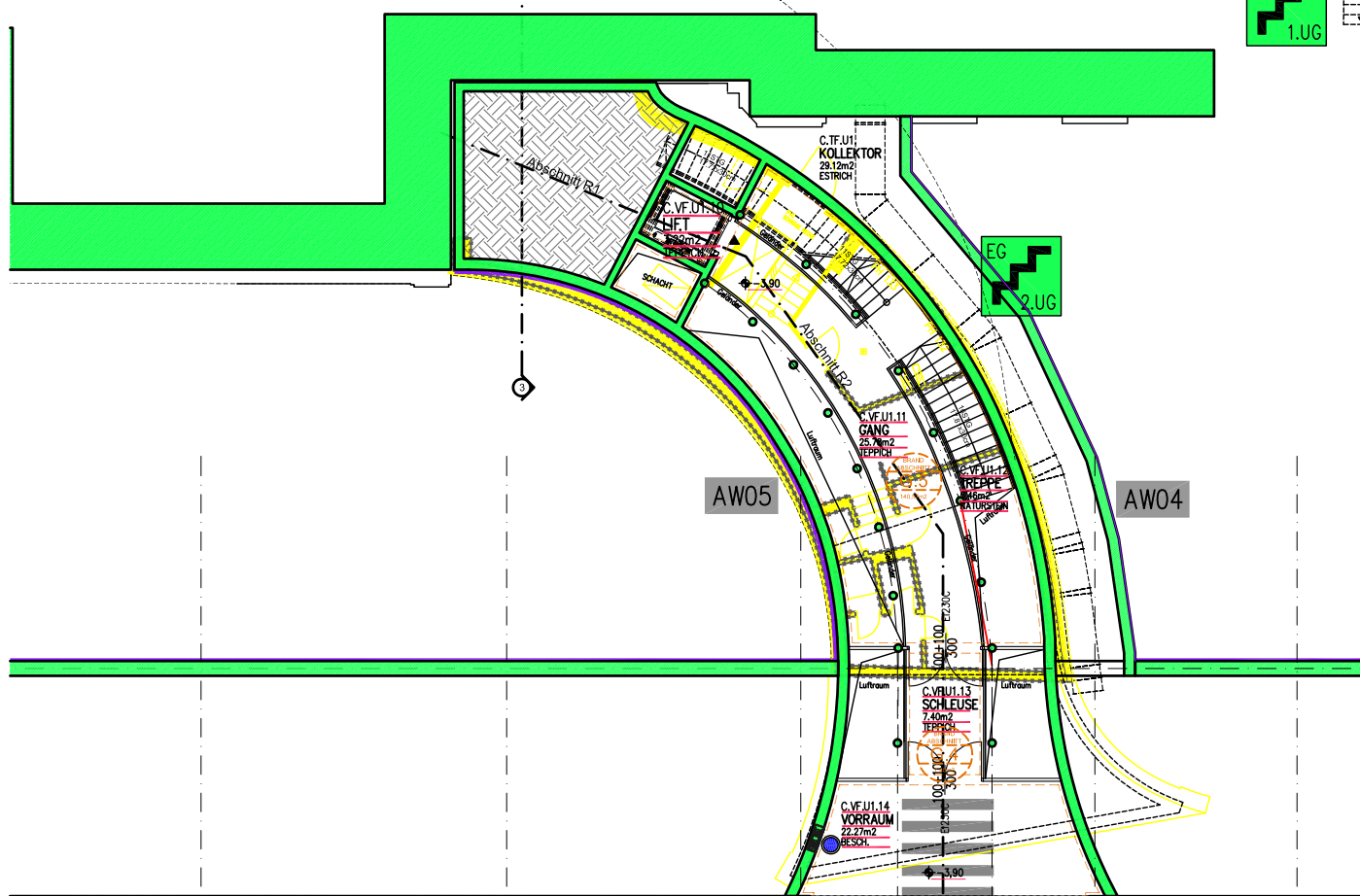

G.N.F.U.1.42
GARAGE (BA 3)
1160,45m²
BESCH.

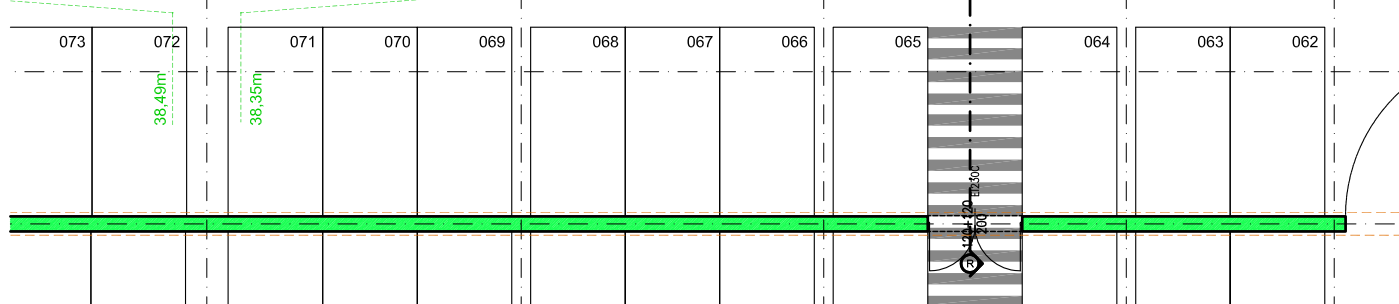

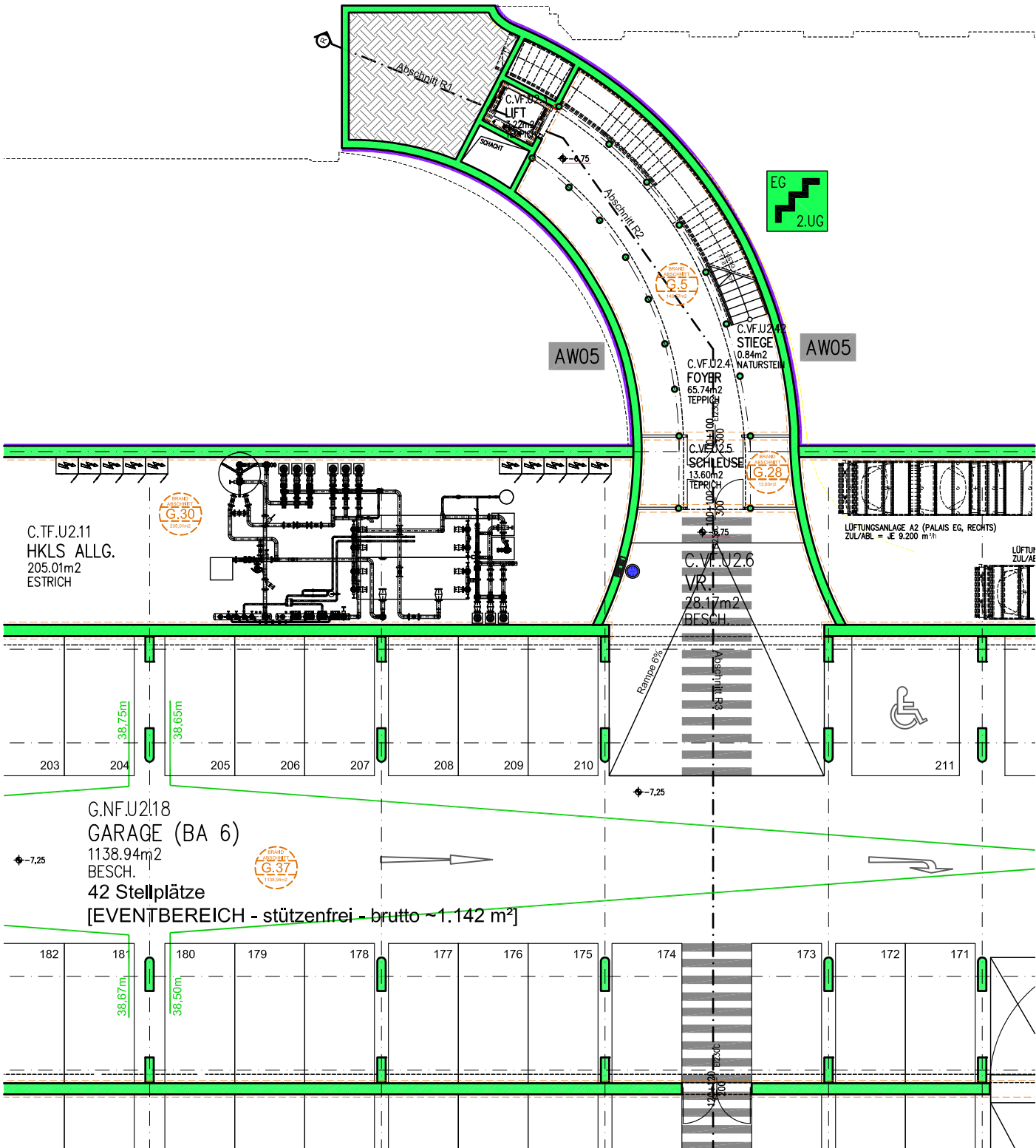

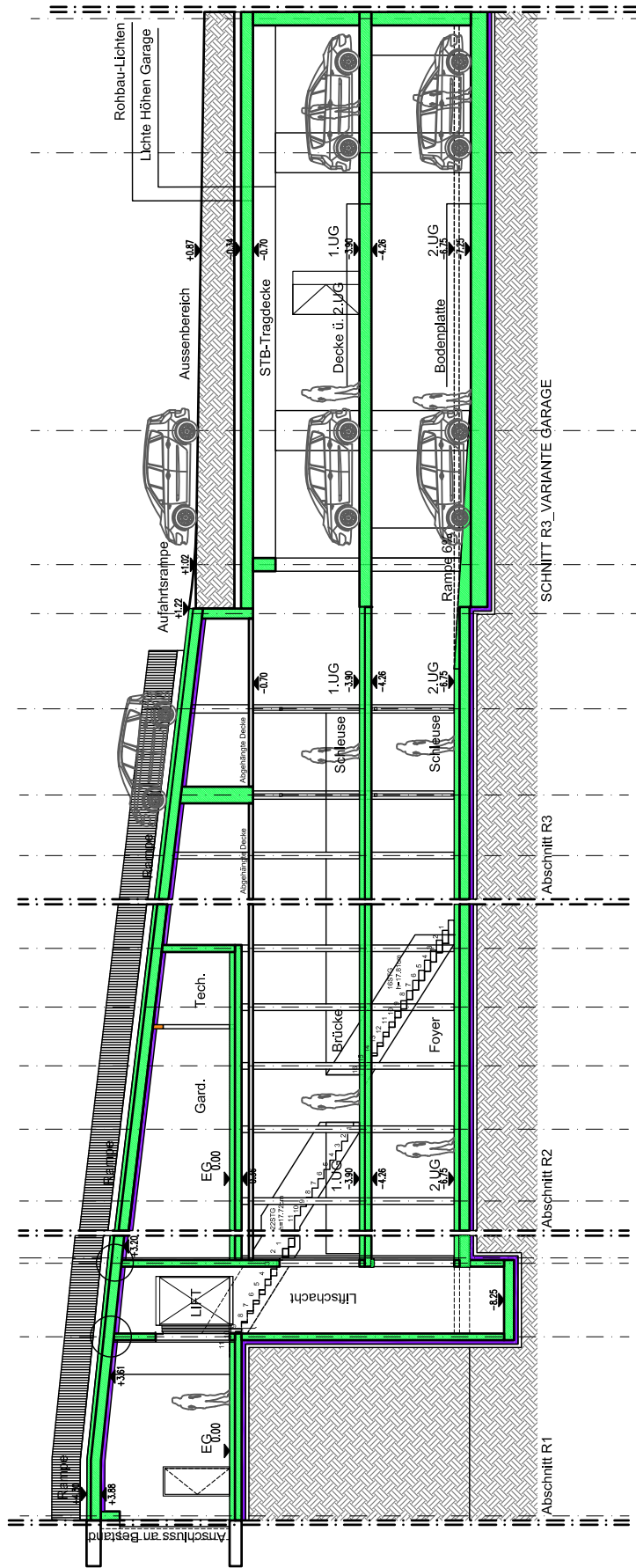

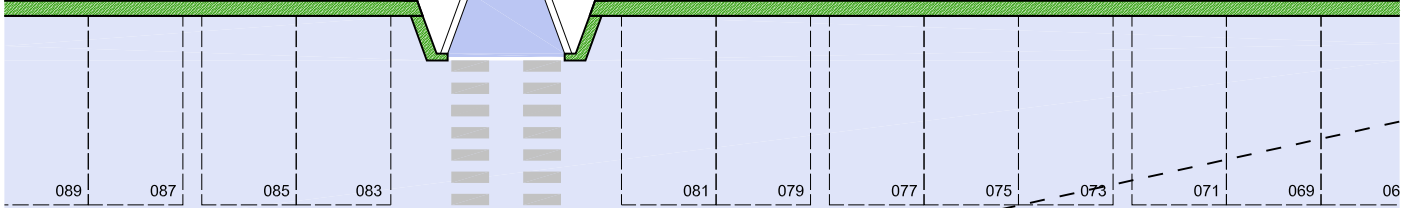
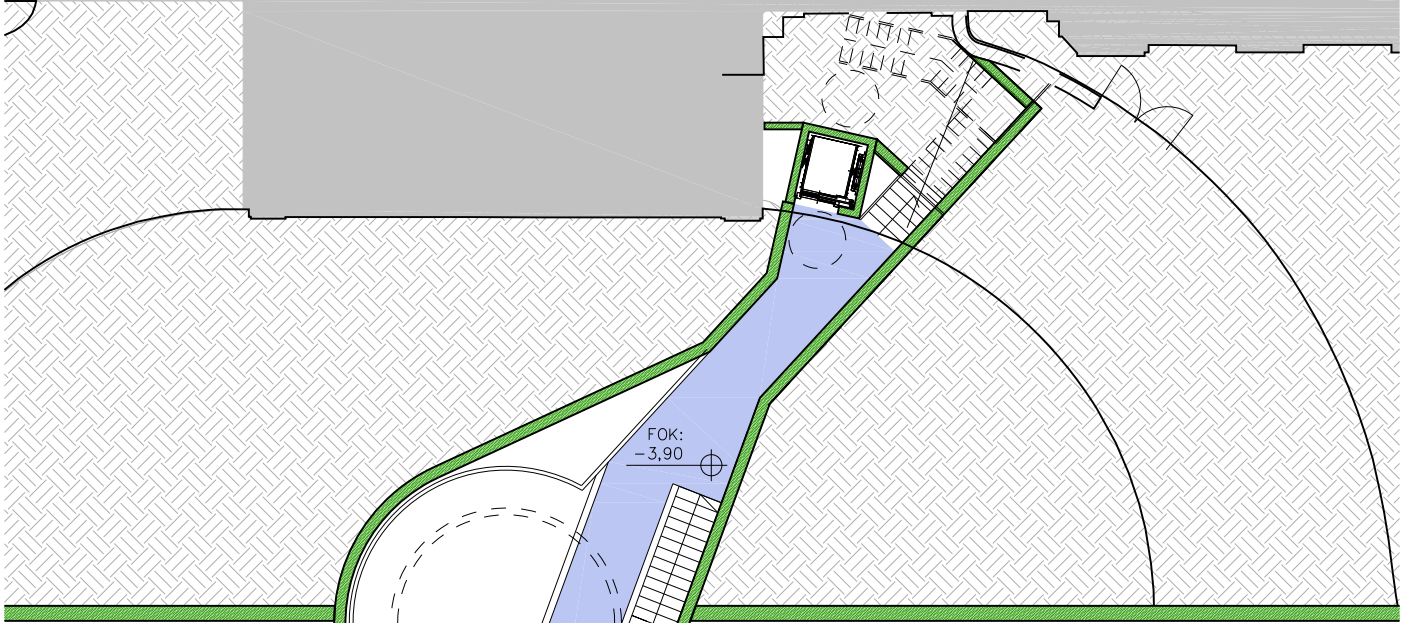
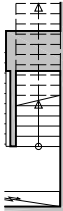

GARAGE (BA 3)
~ 1.155 m²
44 Stellplätze

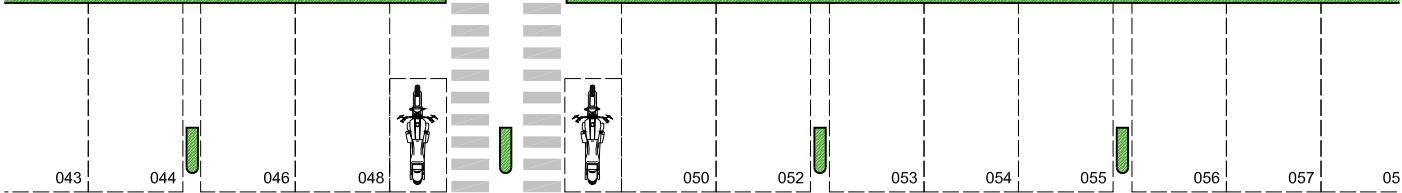
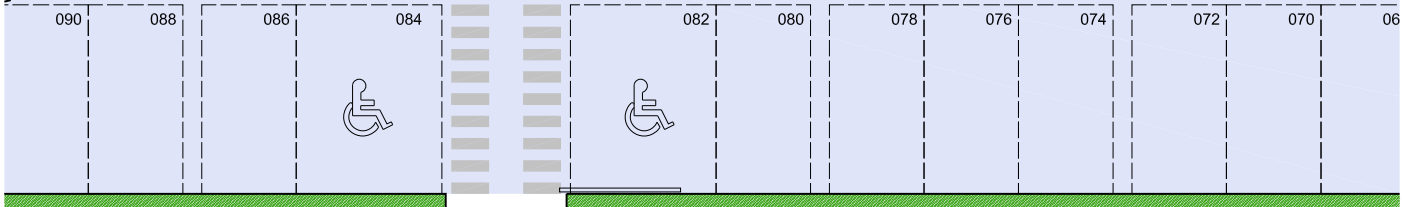

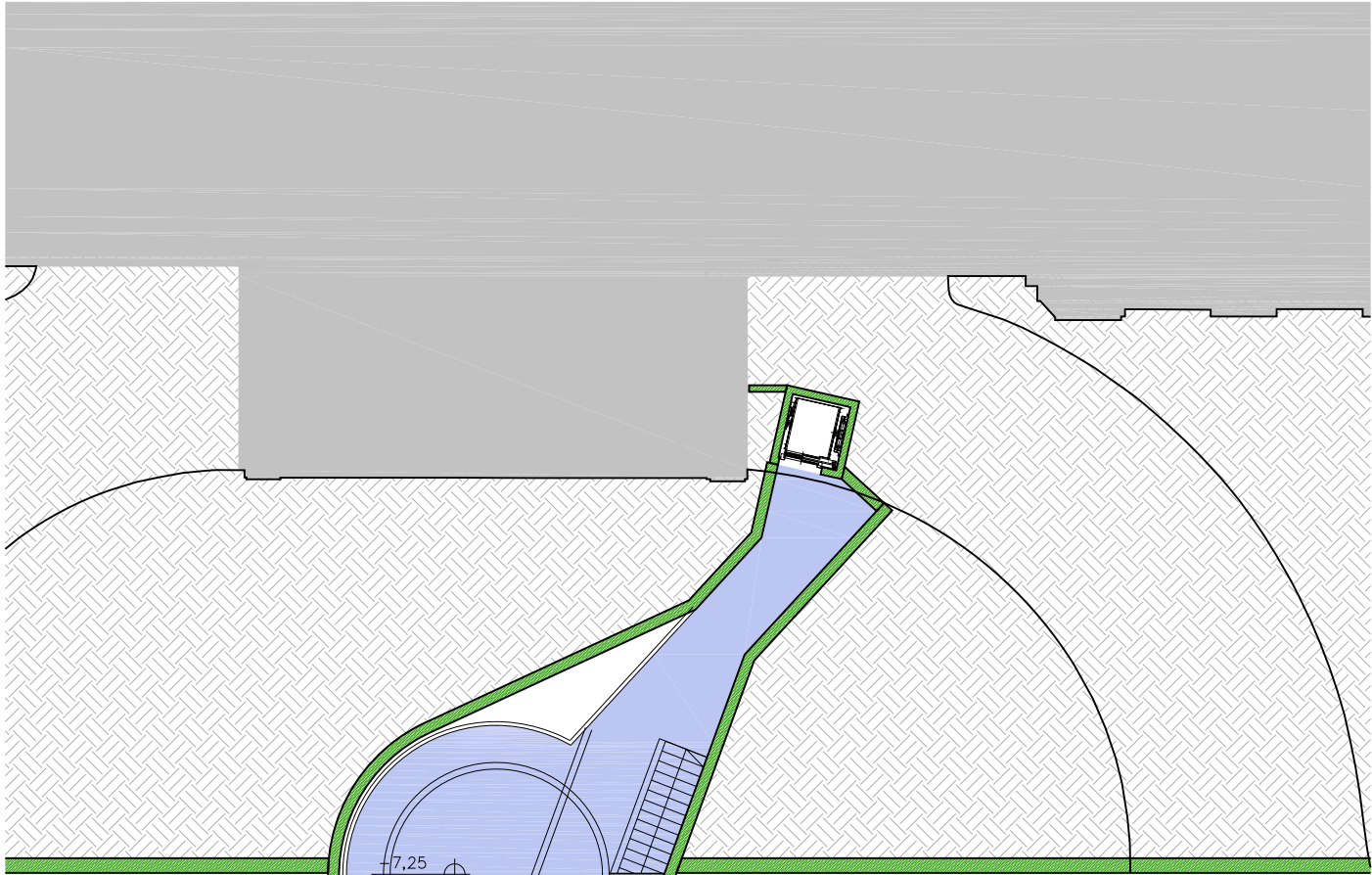

TECHNIK
A1/A2/A5
~ 200 m²

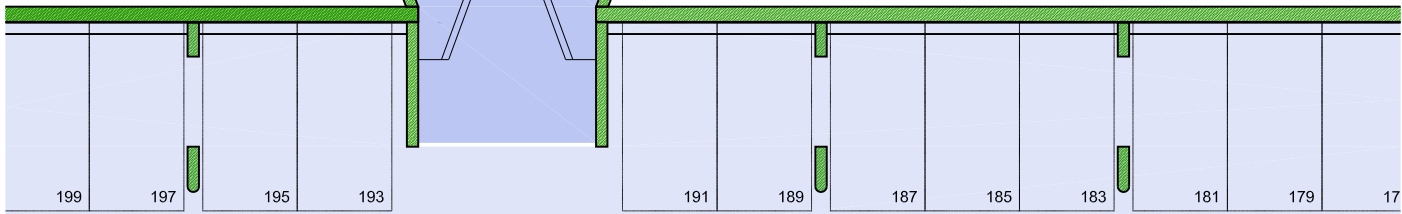

-7.25

GARAGE (BA 6)

~ 1.120 m²

44 Stellplätze

[EVENTBEREICH - stützenfrei - brutto ~1.142 m²]

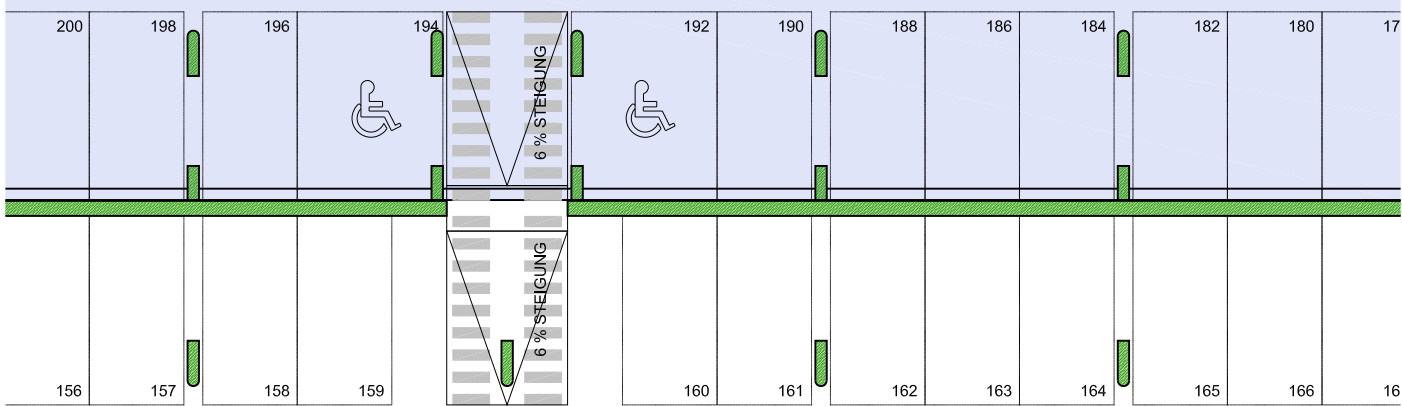

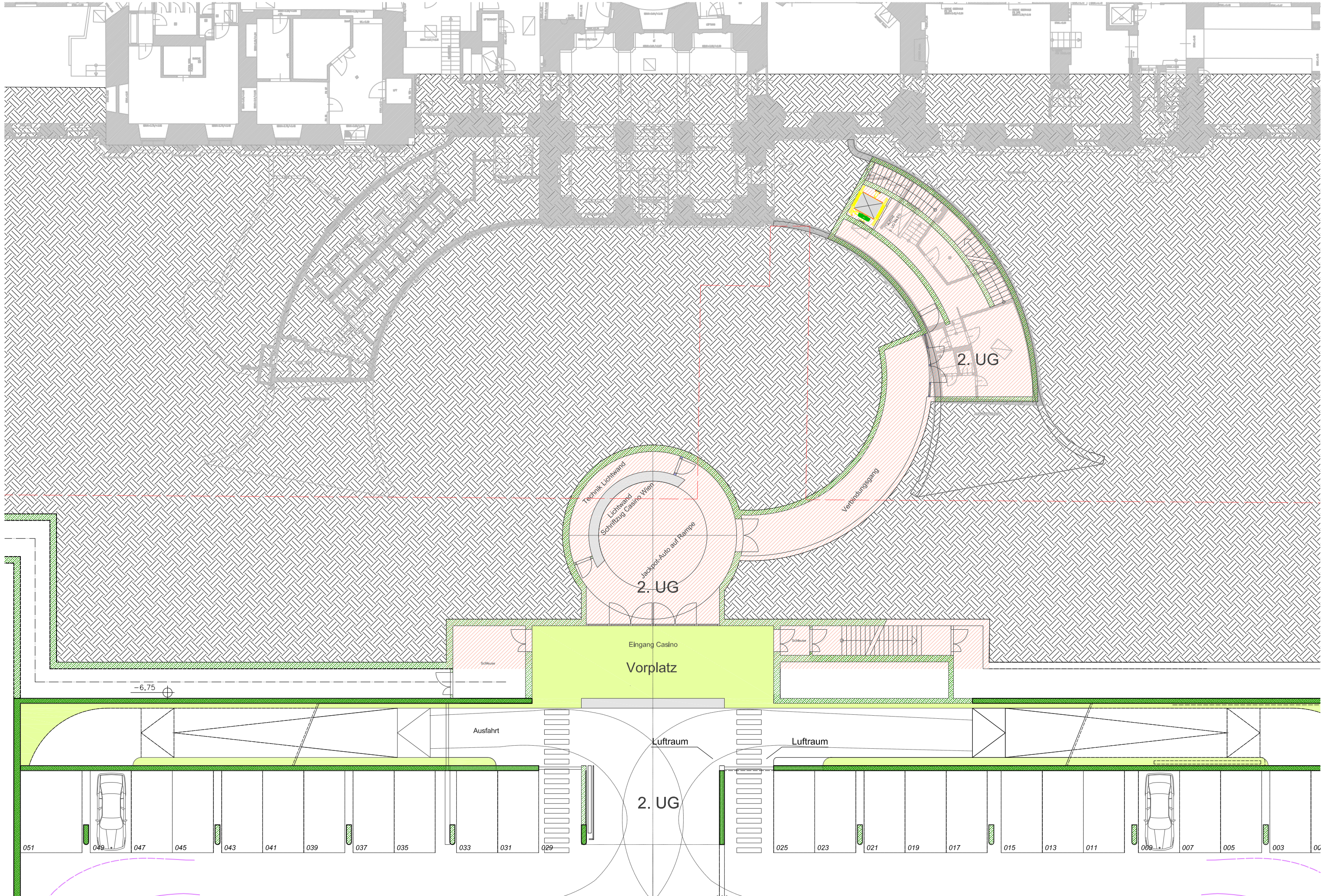

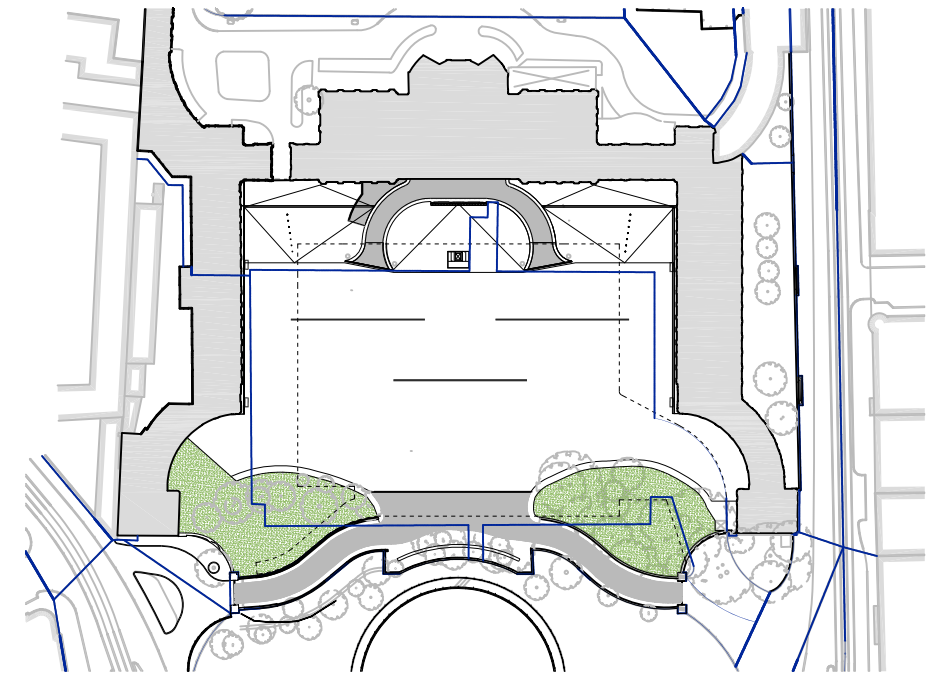
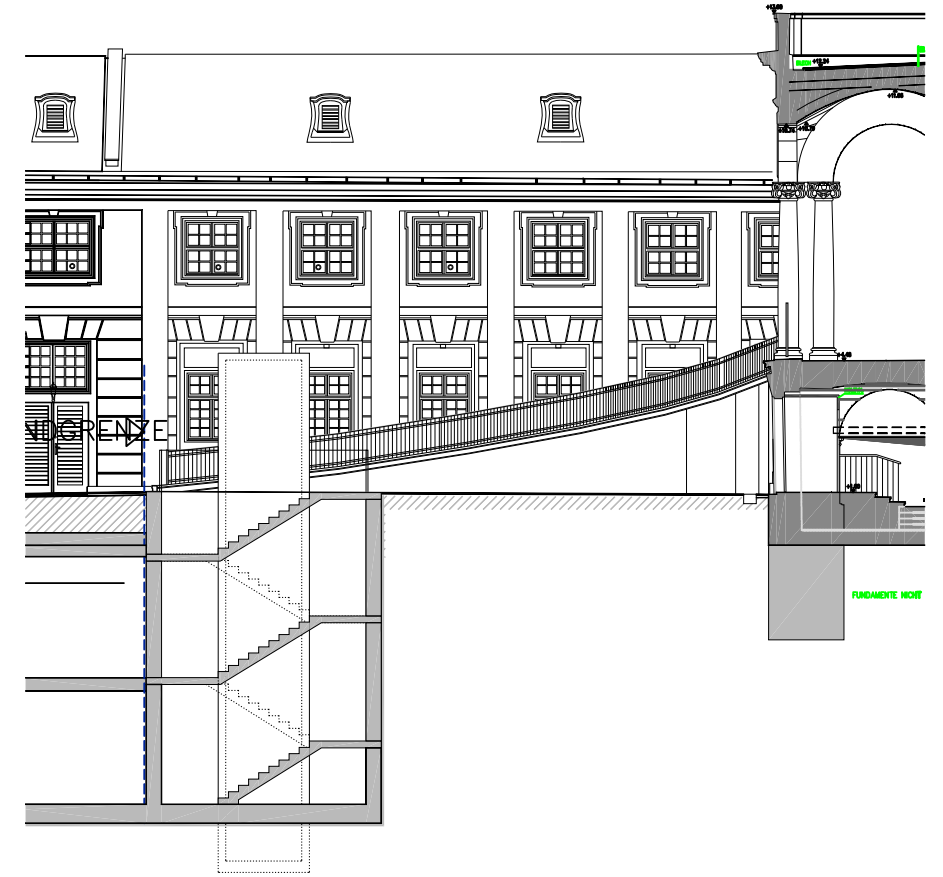
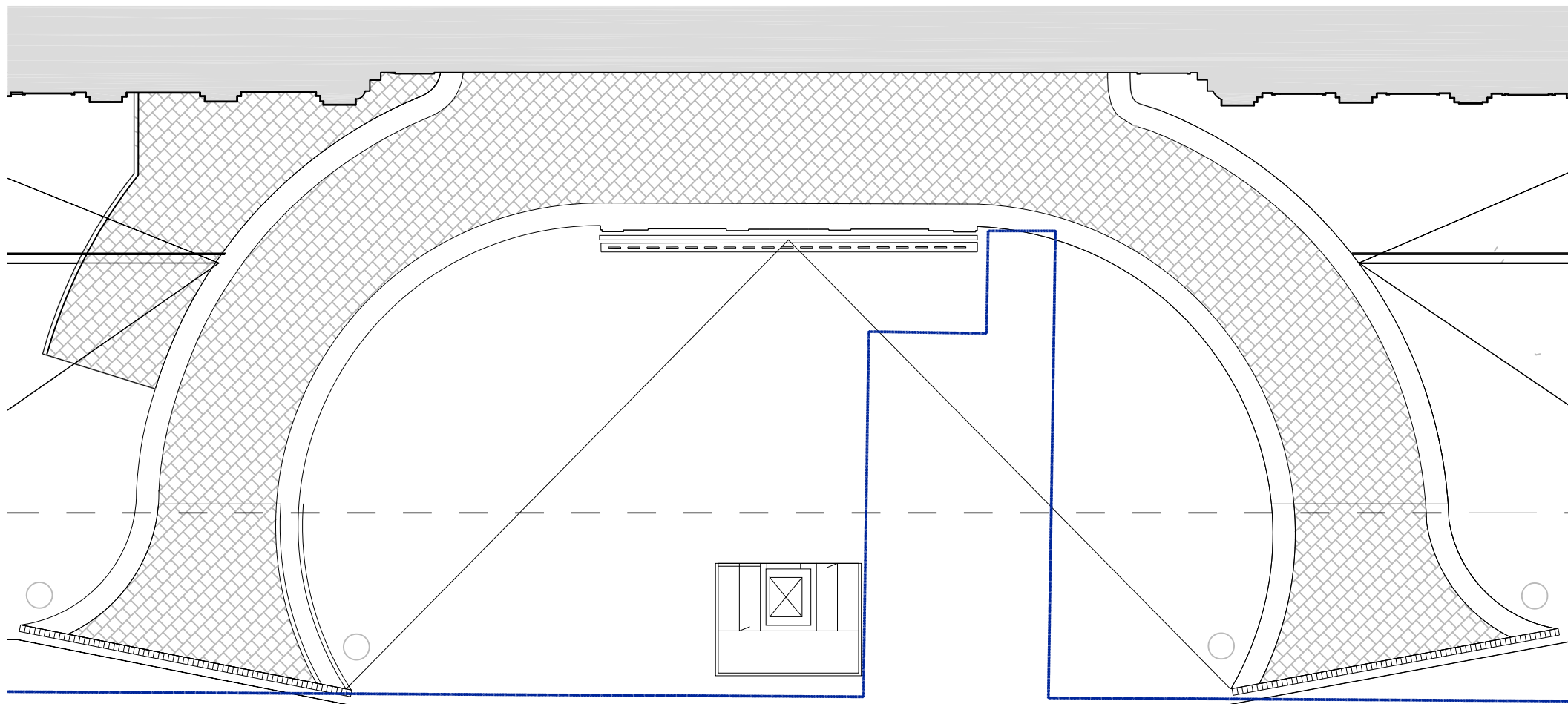
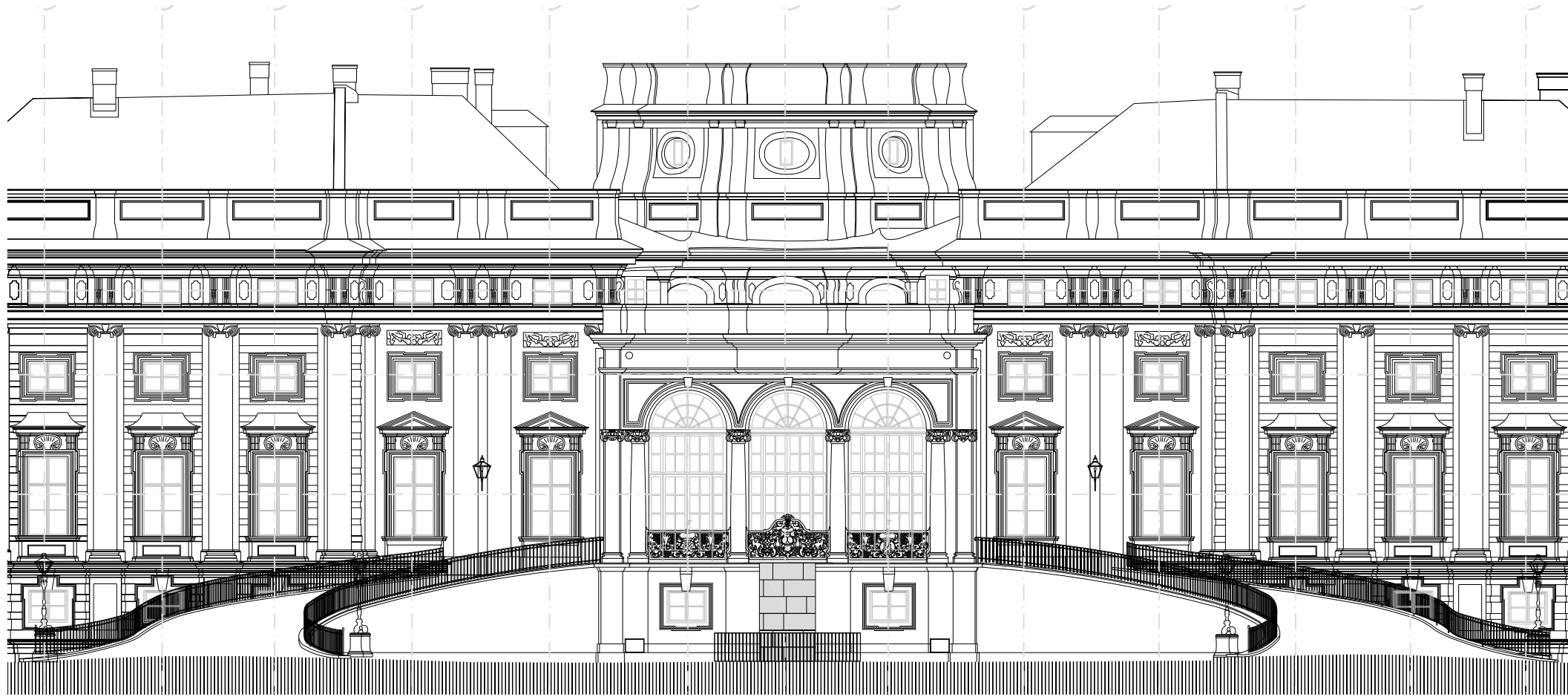



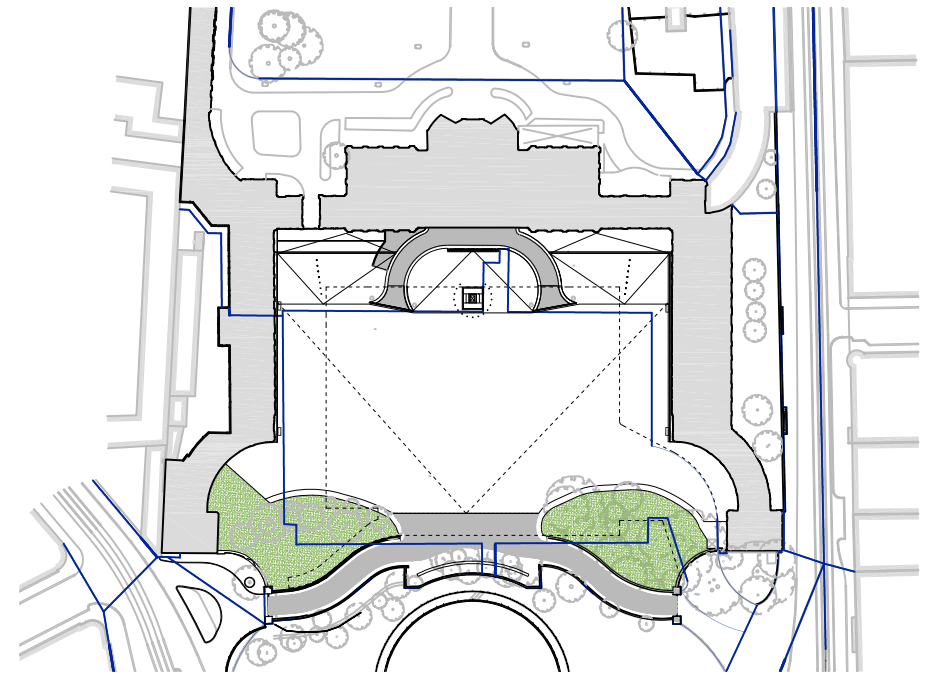
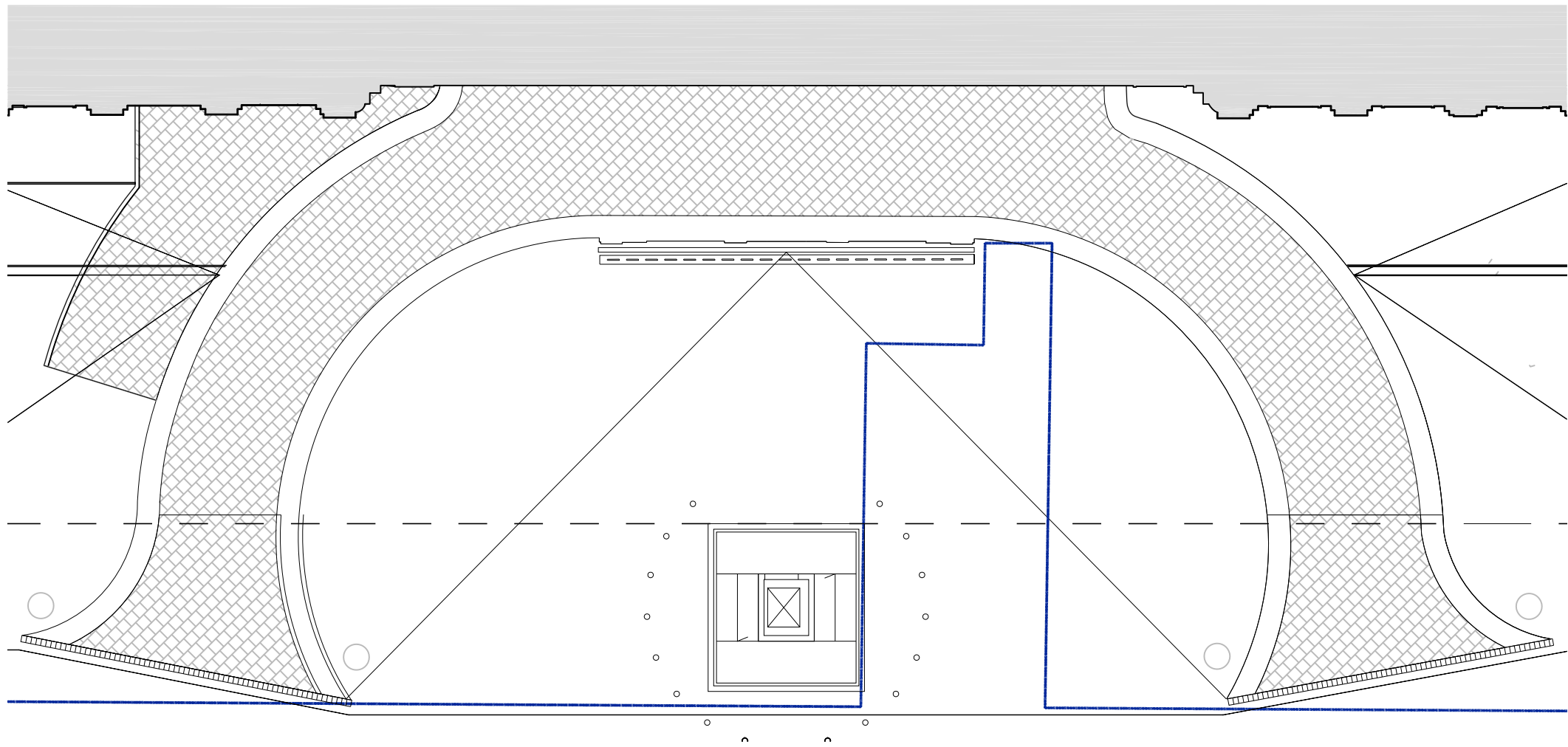
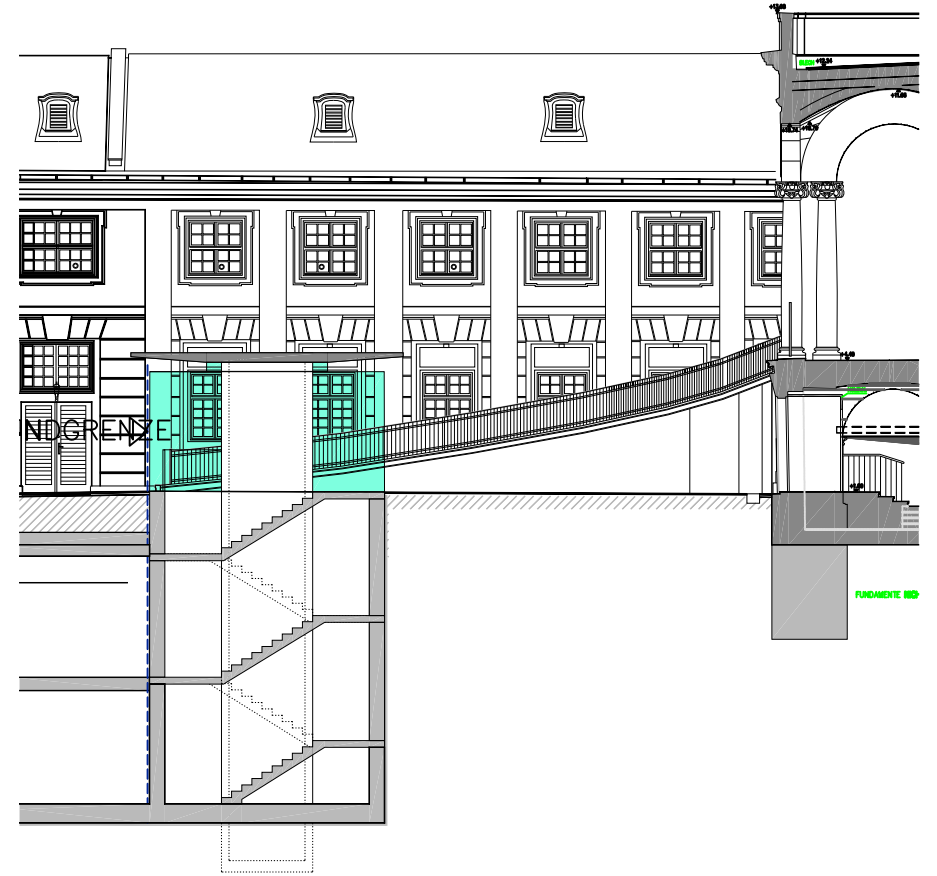
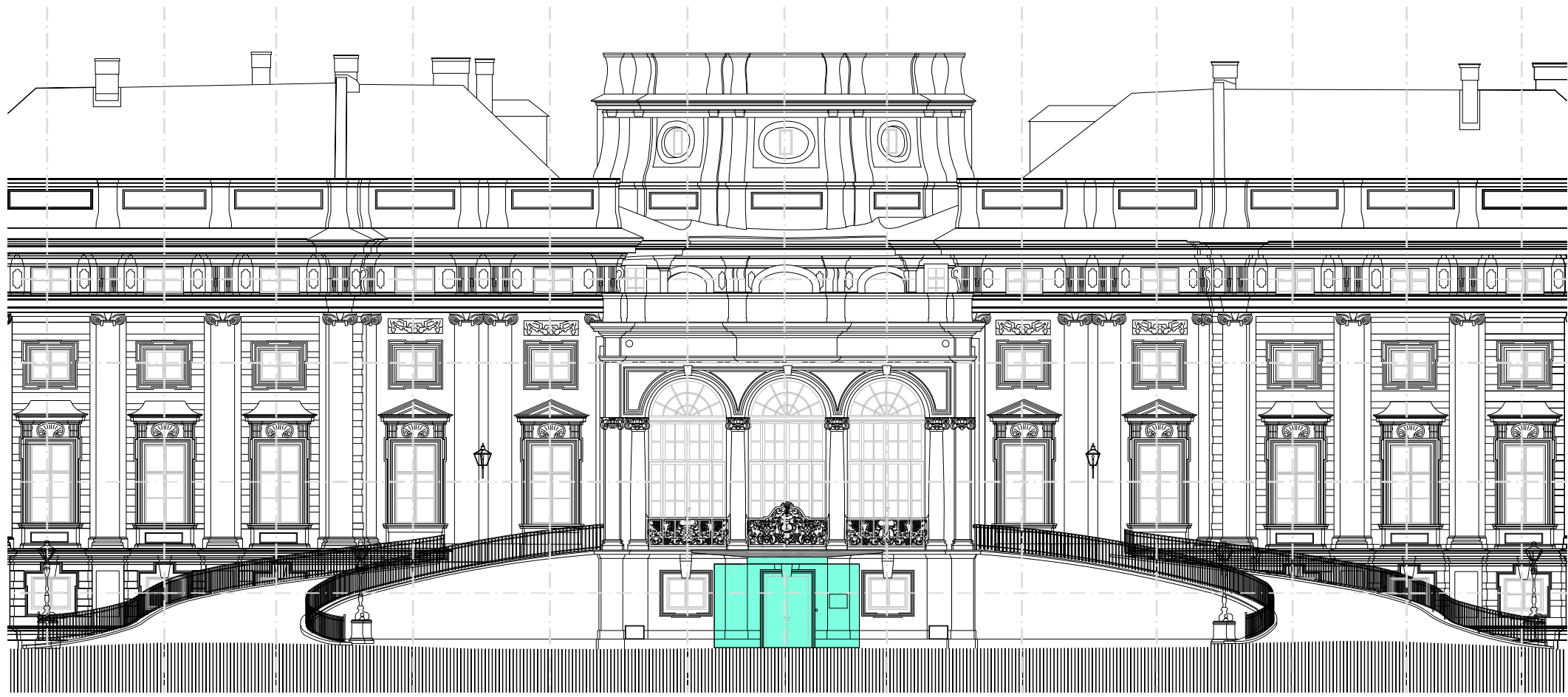



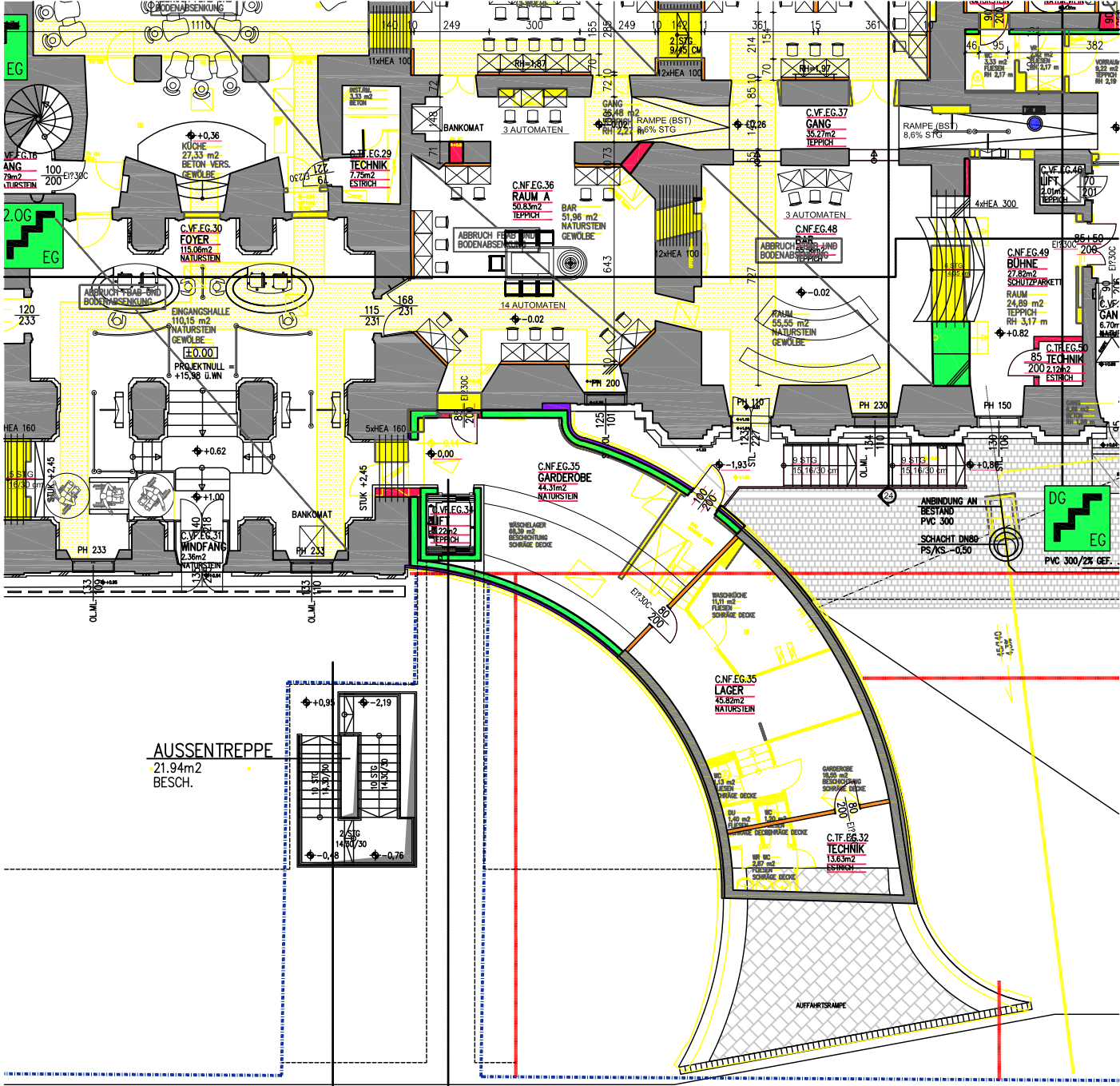

AUSSENTREPPE
21,94m²
BESCH.

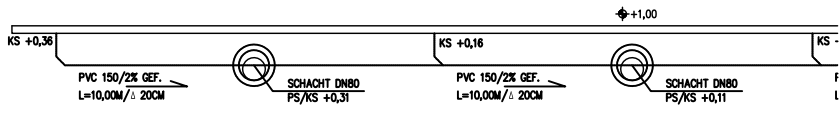
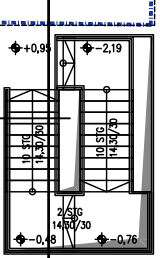

NICHT UNTERKELLERT

EG
1.UG

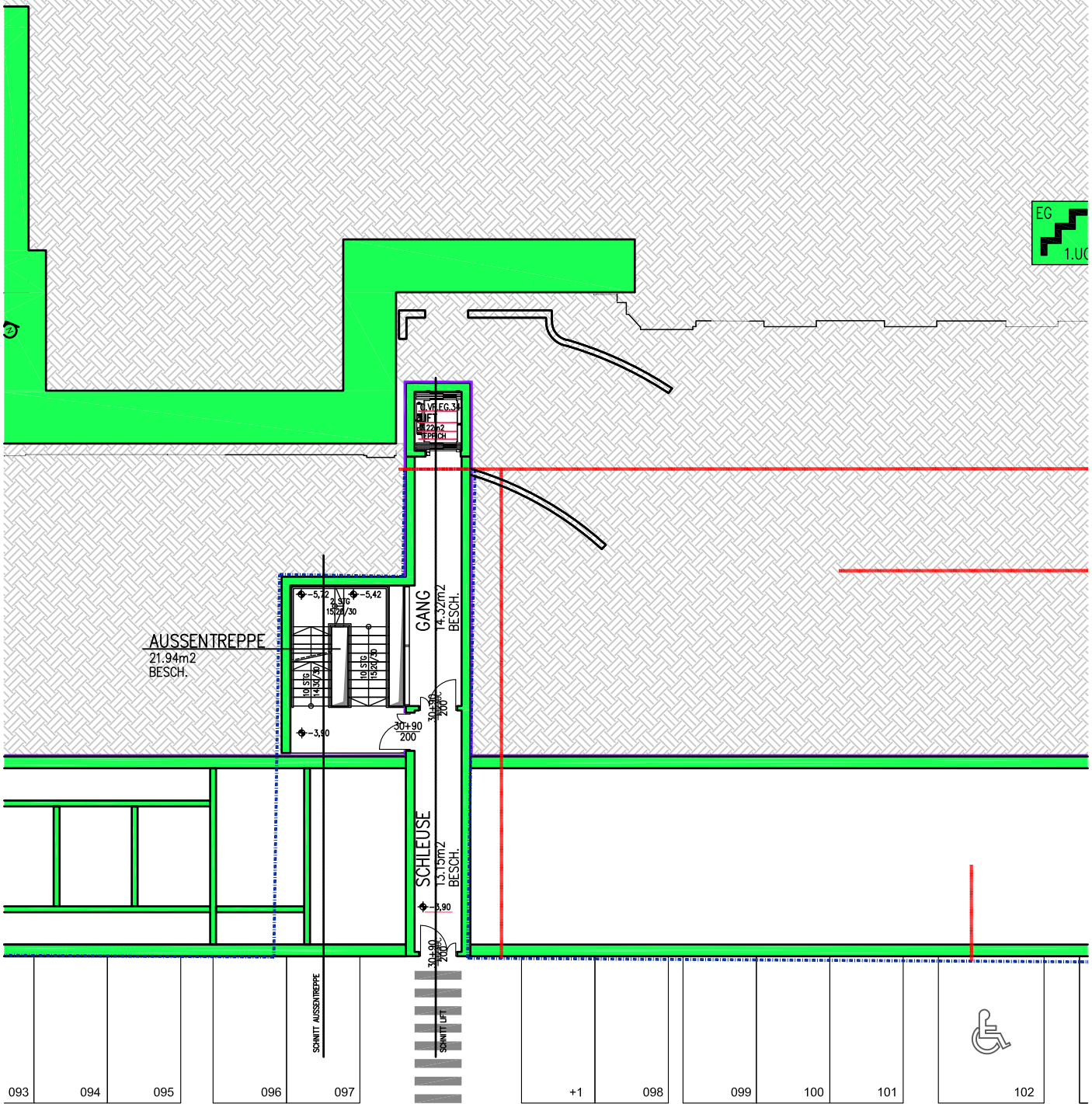

G.NF.U1.36
GARAGE (BA 3)
1160.45m²
BESCH.

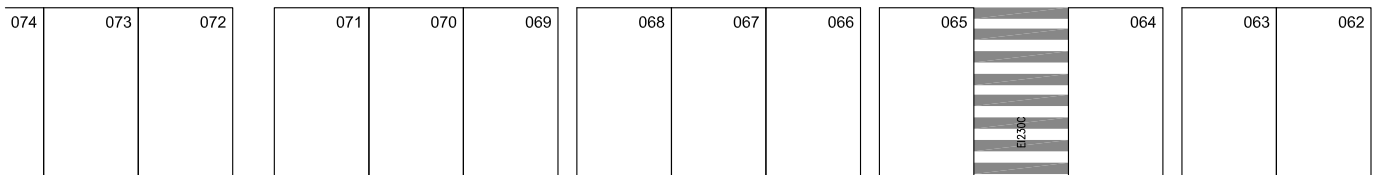

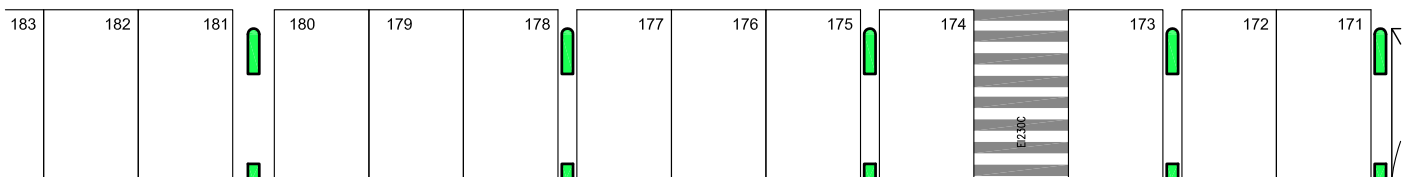
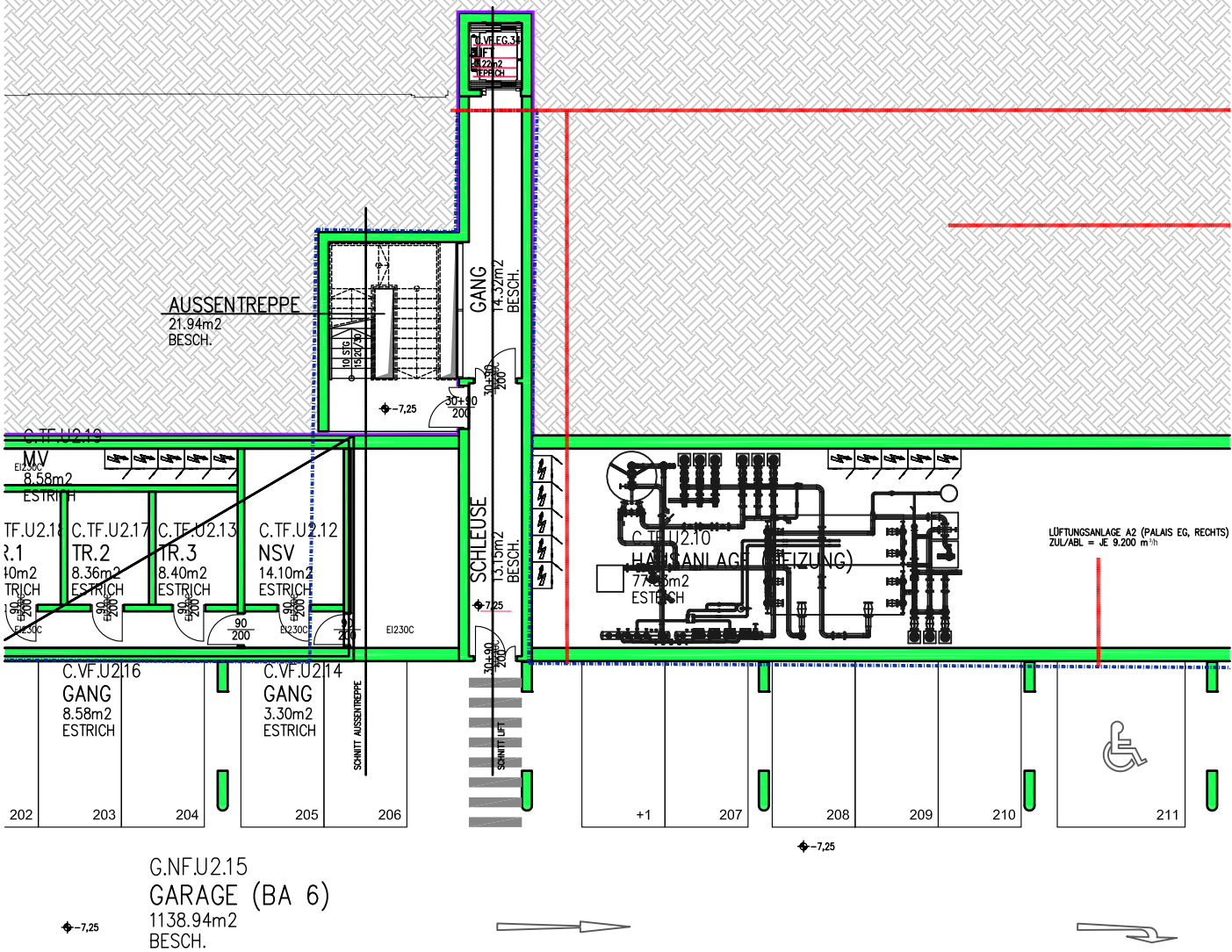

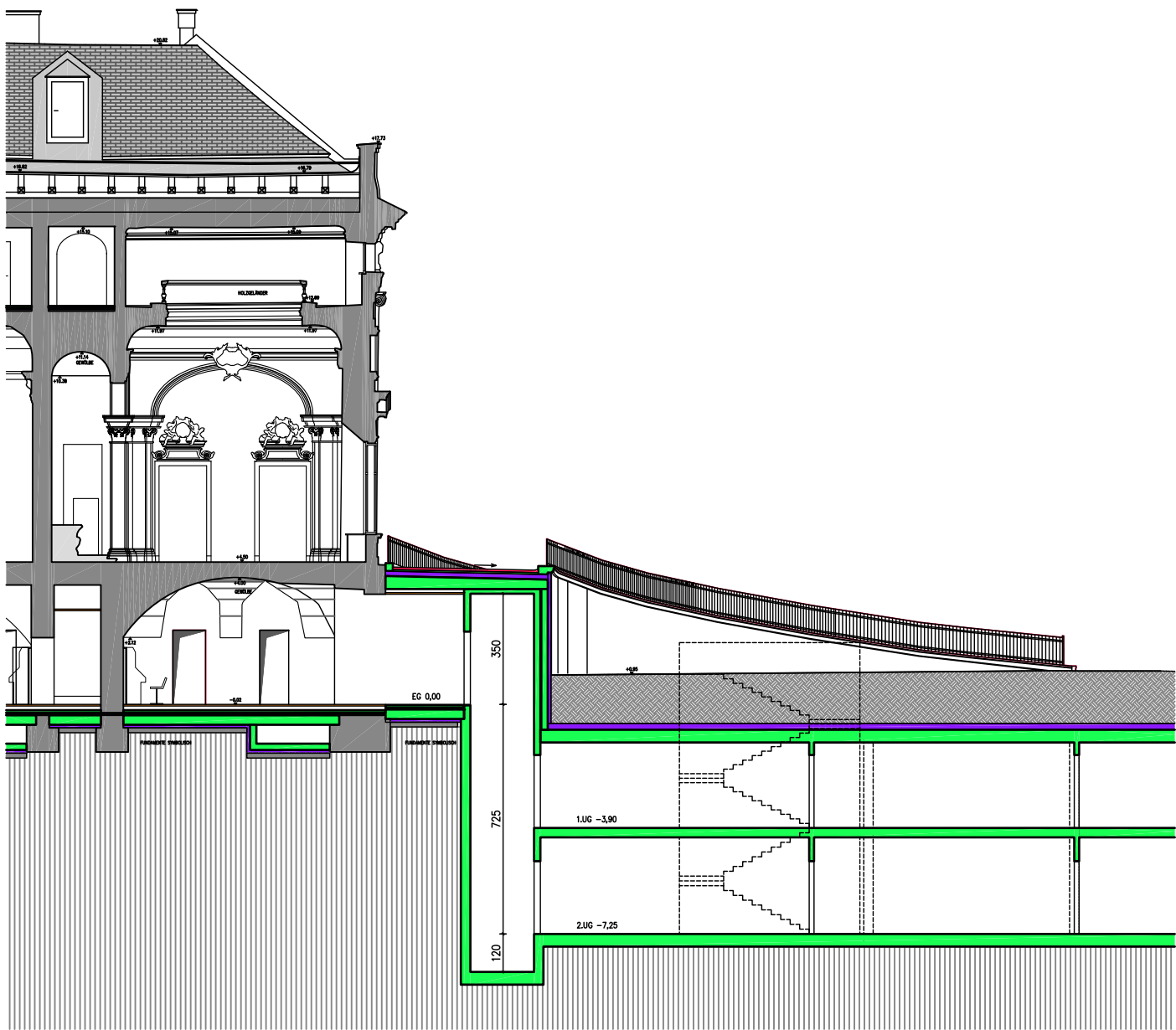

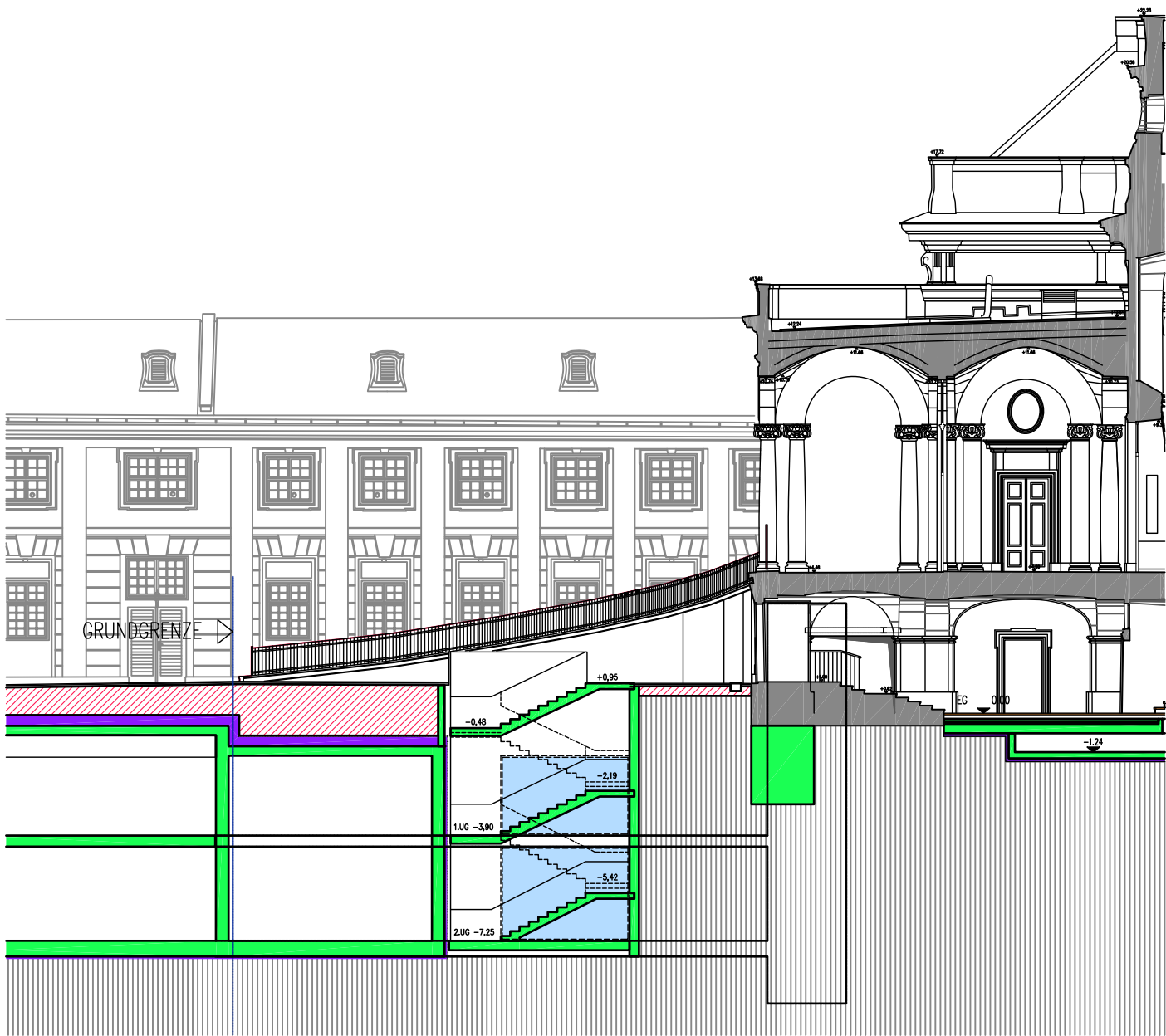

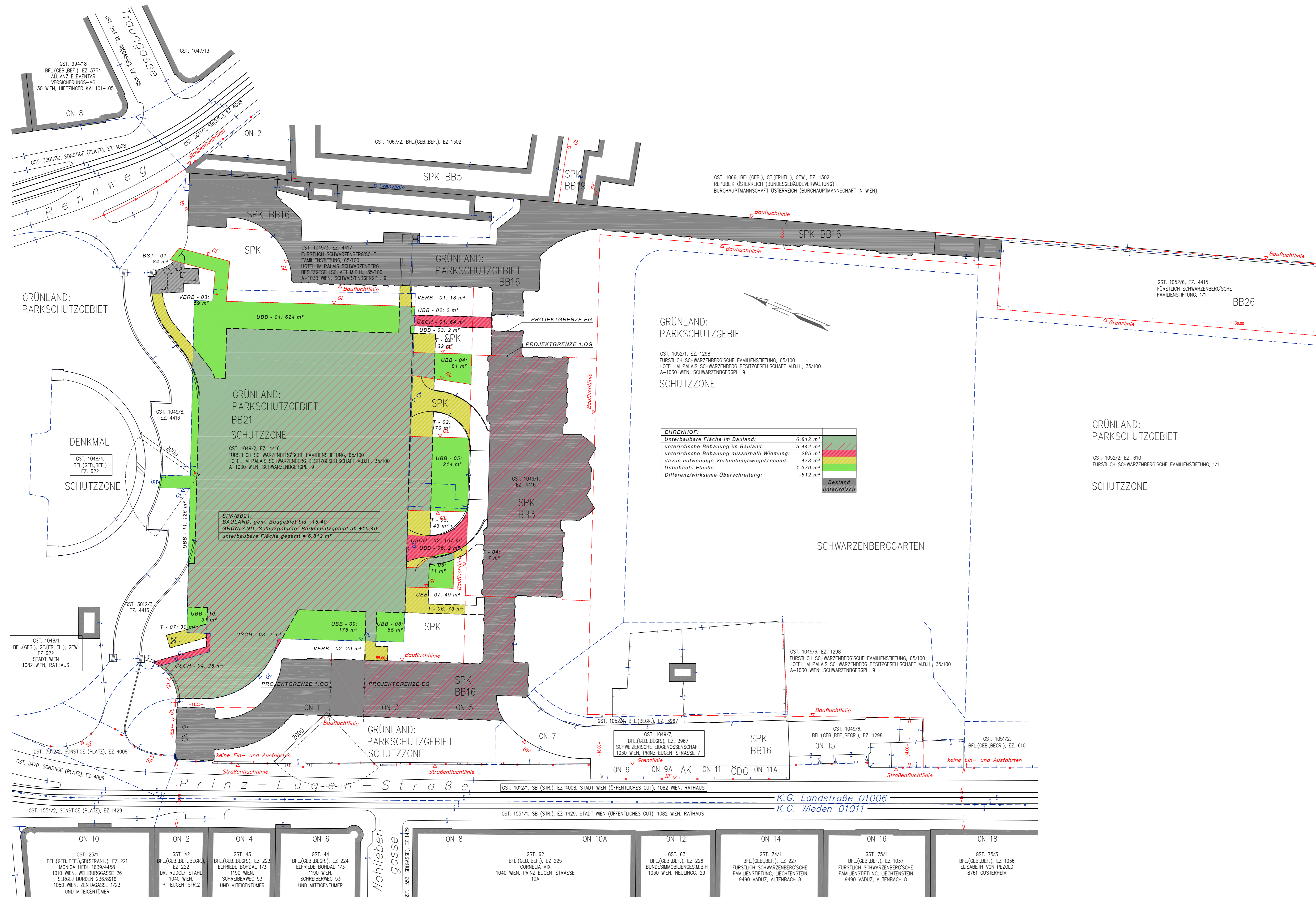

EHRENHOF:	Bestand
unterirdische Fläche im Bauland:	6.812 m ²
unterirdische Bebauung im Bauland:	5.442 m ²
unterirdische Bebauung ausserhalb Widmung:	295 m ²
davon notwendige Verbindungswegetechnik:	423 m ²
Überbaute Fläche:	1.370 m ²
Differenzwirksame Überschreitung:	-612 m ²

LETZTE ÄNDERUNG:	PLANNUMMER:	INDEX:
	A438/13/51	-
INHALT: LAGEPLAN		
GRAND CASINO WIEN		
1030 Wien, Schwarzenbergplatz 9		
EINREICHUNG		
PLANVERFASSER:	ÜBERSICHTSPLAN / LAGEPLAN 1:5000	± 0,00 = 15,88 U WN
HOPPE architekten ZVLTSCHMER GESELLSCHAFT mbH Burggasse 10, 1040 Wien T: +43 (0)1 40 20 20 0 www.hoppearchitekten.at		
BAUWERBER:	GRUNDSTÜCKSEIGENTUMER:	
BEHÖRDE:	BAUFÜHRER:	
DATUMNAME PLOTDATE:	ERSTERSTELLUNG:	REARBEITET:
-	22.11.2013	IB
DATUMNAME ZEICHNUNGSDATE:	PLANGRÖSSE:	GEPRÜFT:
-	-	-
REFERENZ PLANNUMMER:	MASSTAB:	1:500

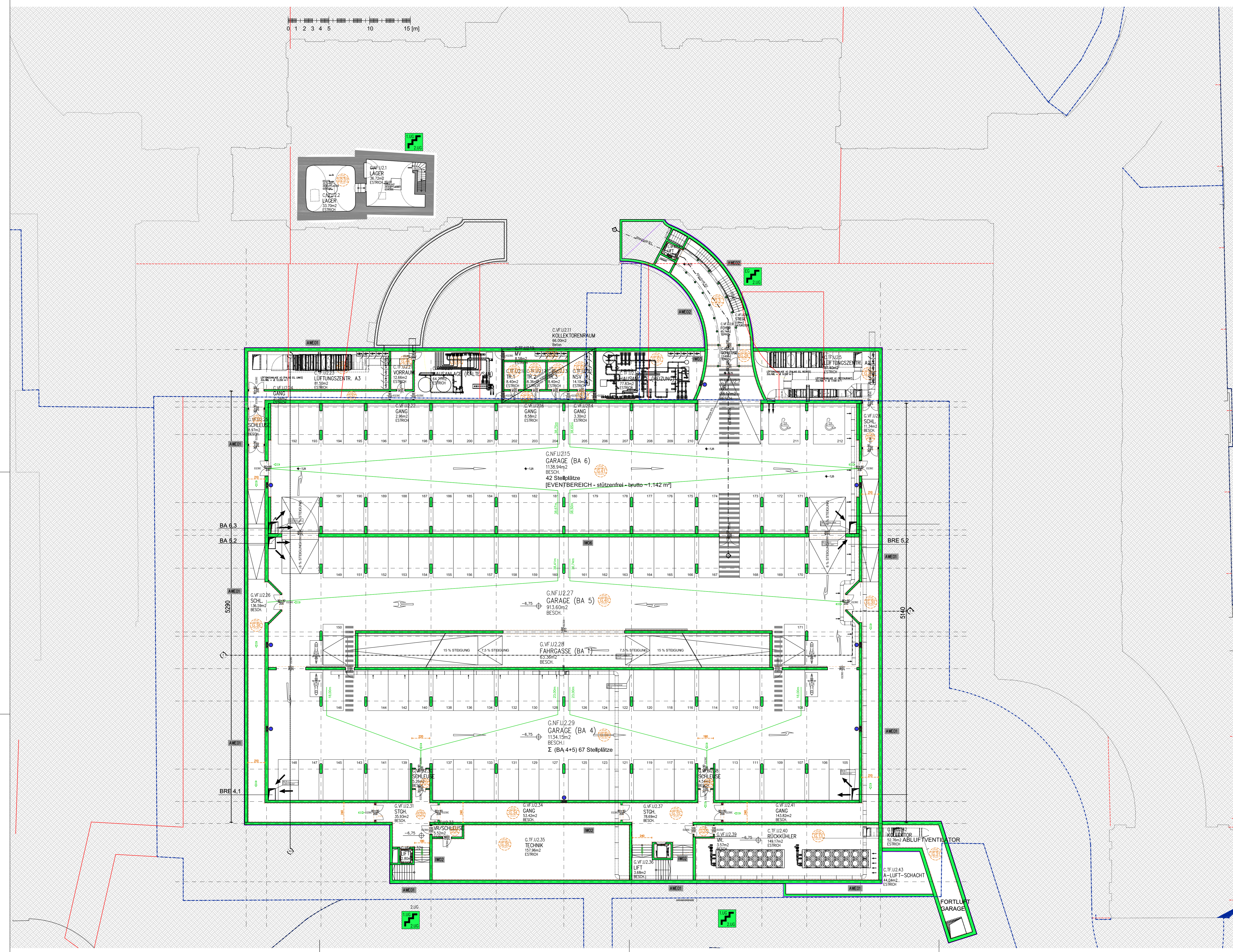

LETZTE ÄNDERUNG:	PLANNUMMER: A424/13/40	INDEX:
INHALT: GRUNDRISS 2.UNTERGESCHOSS		
GRAND CASINO WIEN		
1030 Wien, Schwarzenbergplatz 9		
EINREICHUNG		PARTE:
<small>Im Auftrag des Auftraggebers Herr Prof. Dr. Schwaninger, 1030 Wien, Schwarzenbergplatz 9 Kat. GmK: 01006 Landstrasse BZ 1206 GdM Nr. 1049/1, 1049/2, 1049/3, 1049/4, 1050/1, 1050/2, 1050/3, 1050/4</small>		
PLANVERFASSER:	ÜBERSICHTSPLAN / LAGEPLAN 1:5000 ± 0,00 = 15,86 U WN	
HOPPE architekten		
BAUWERBER:	GRUNDSTÜCKSEIGENTUMER:	
BEHÖRDE:	BAUFÜHRER:	
DATUMNAME PLOT/DATE:	ERSTERSTELLUNG:	REARBEITET:
DATUMNAME ZEICHNUNGSDATE:	PLANGRÖSSE:	GEPRÜFT:
REFERENZ PLANNUMMER:	MASSTAB:	1:200
HOPPE architekten ZT GesmbH		

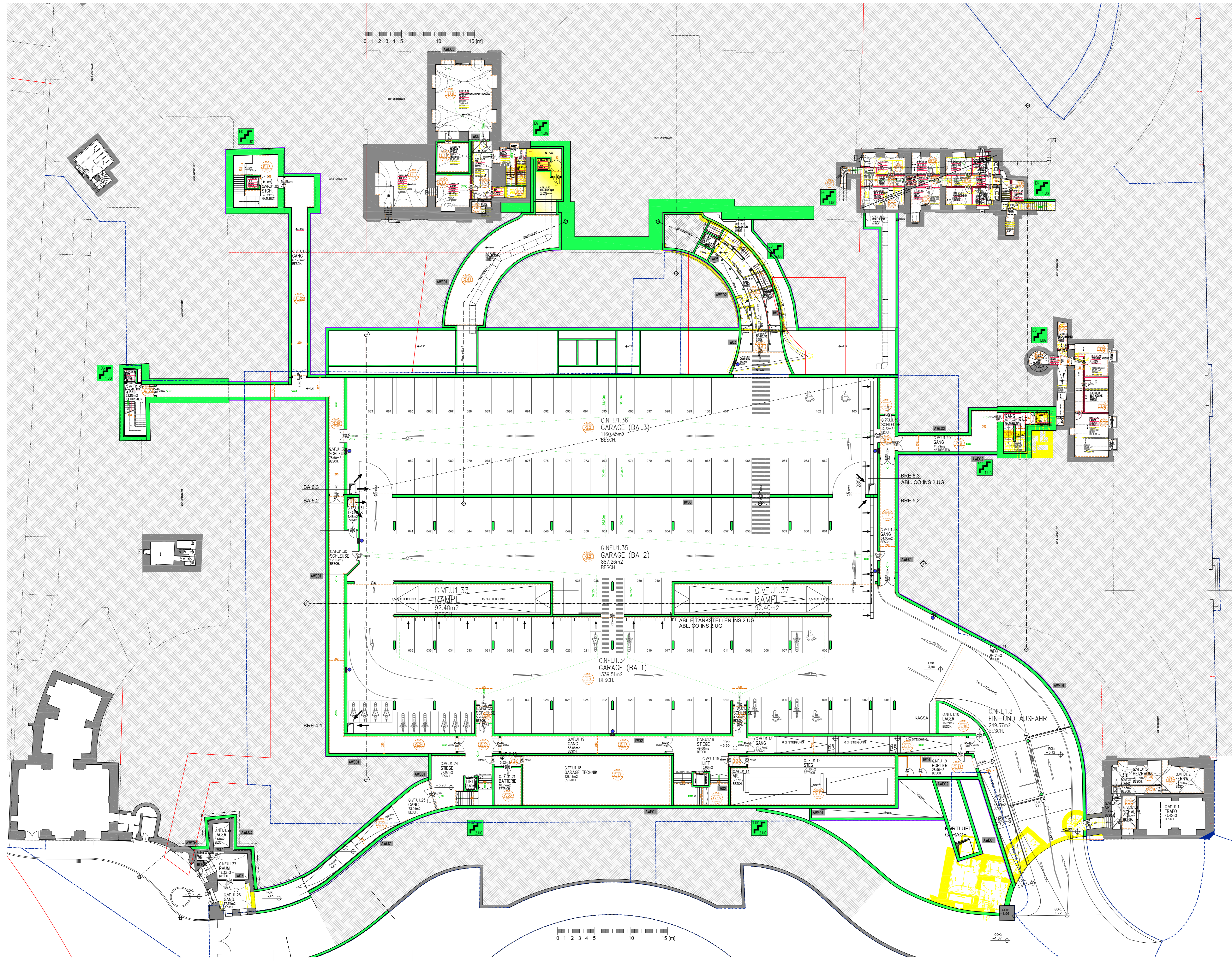

LETZTE ÄNDERUNG:	PLANNUMMER:	INDEX:
	A425/13/41	-
INHALT: GRUNDRISS 1.UNTERGESCHOSS		
GRAND CASINO WIEN		
1030 Wien, Schwarzenbergplatz 9		
EINREICHUNG		
Für den Umbau auf der Liegenschaft des Palais Schwarzenberg, 1030 Wien, Schwarzenbergplatz 9 Proj. Gm. 1/1000, Landesverm. E2 1/06 (Gm. 1/06/11-10/02, 1/06/11-10/02, 1/06/11-10/02)		
PLANVERFASSER:	GRUNDSTÜCKSEIGENTUMER:	PARCEL:
HOPPE architekten ZIVILTECHNIKER GESELLSCHAFT m.b.H.		
BAUWERBER:	GRUNDSTÜCKSEIGENTUMER:	
BEHÖRDE:	BAUFÜHRER:	
DATUMNAME PLOTDATE:	ERSTERSTELLUNG:	BEARBEITET:
	22.11.2013	IB
DATUMNAME ZEICHNUNGSDATE:	PLANGRÖSSE:	GEPRÜFT:
REFERENZ PLANNUMMER:	MASSTAB:	1:200